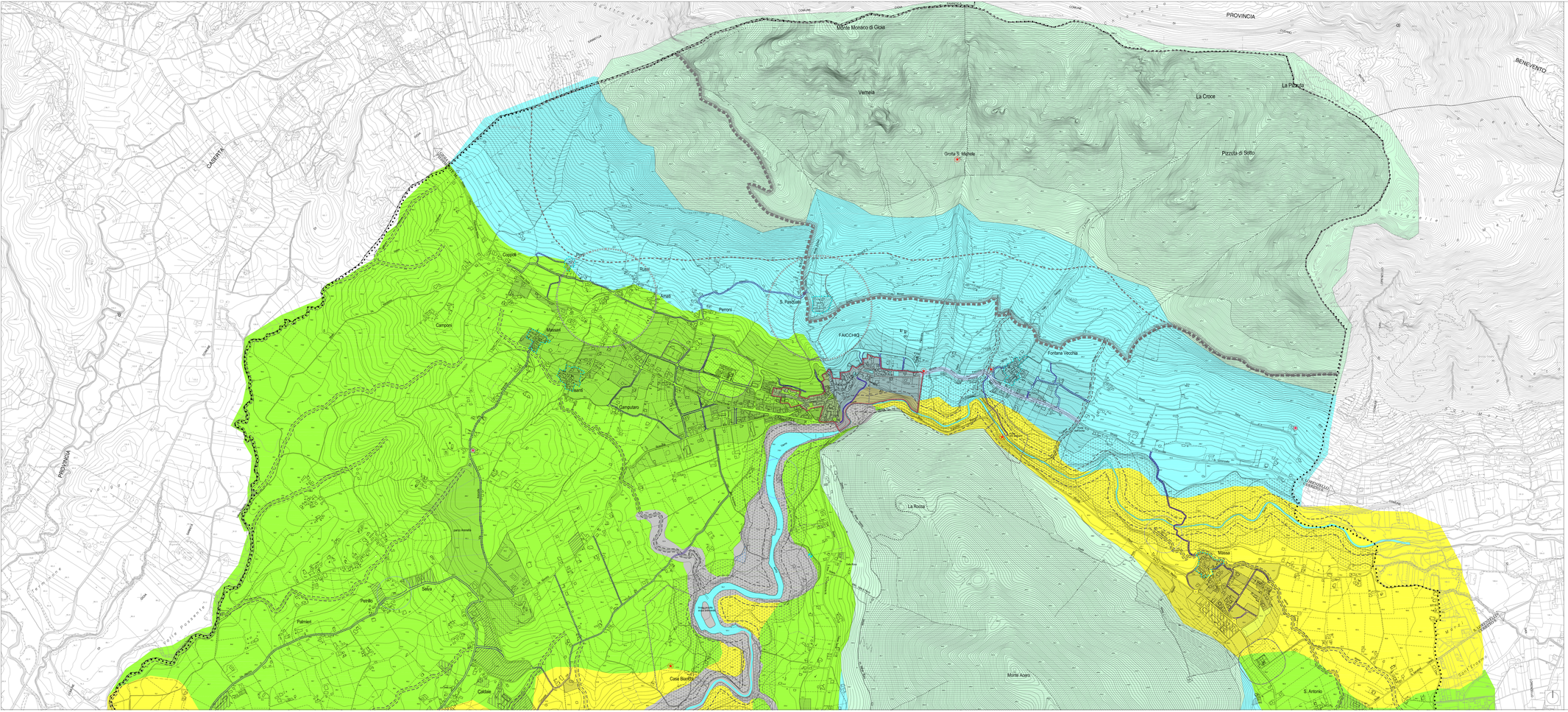
PROVINCIA
BENEVENTO
CASERTA
Monte Monaco di Gioia
Vemeia
La Croce
La Piazza
Pizzuta di Sotto
Grotta S. Michele
Coppola
Rubbi
Arnali
Perrovi
S. Pancrazio
Campori
Massari
FAICCHIO
Fontana Vecchia
Pianelli
Campularo
La Rocca
Massa
Palmieri
Selva
Petrillo
Casa Bianca
Caldale
Monte Acero
S. Antonio
Sant'Erasmo
Mazzarone
Cimitero
Cimitero
Cimitero