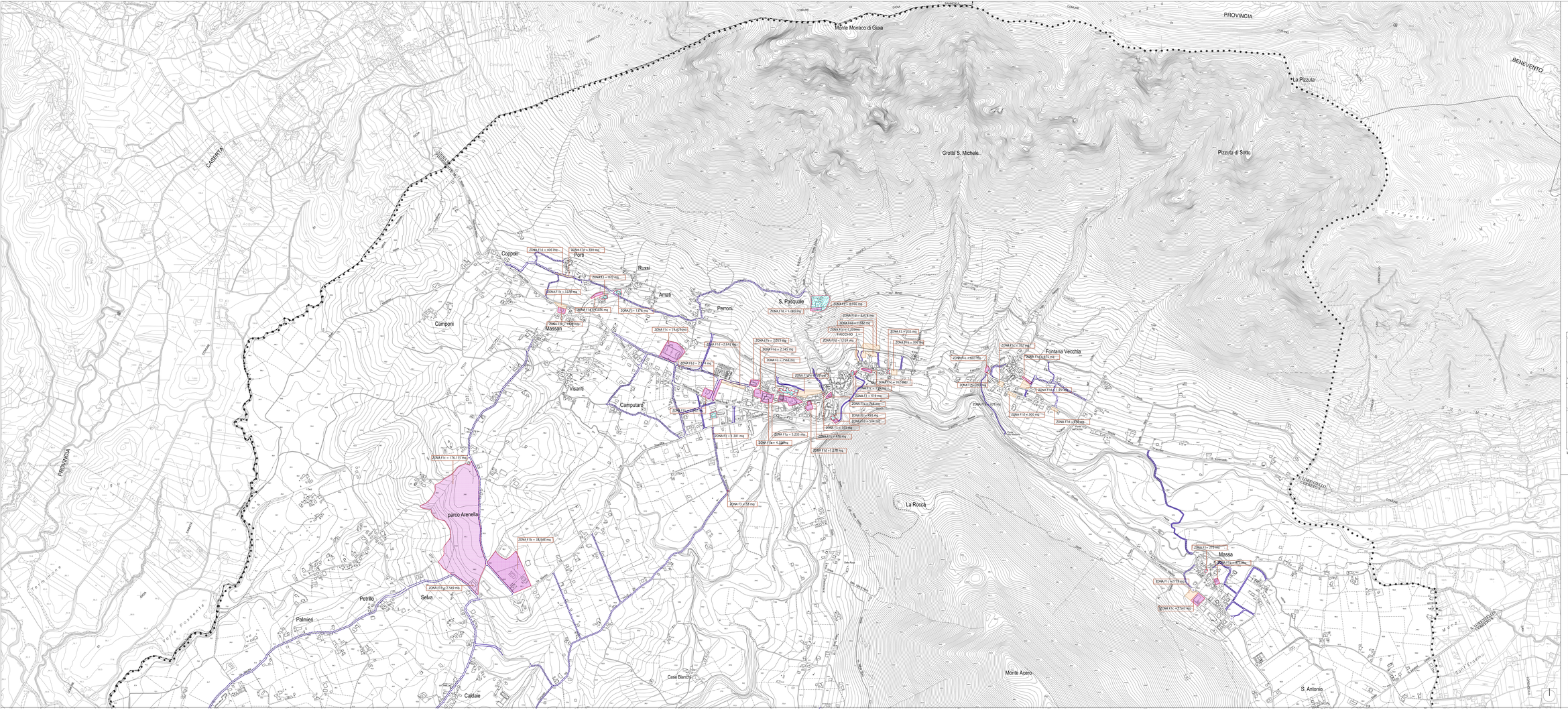

LEGENDA

Confini Comunali

Confini provinciali

ZONE (F) – esistenti

ZONE (F) – progetto

ZONE (F1) – Attrezzature comunali pubbliche e di uso pubblico:

- F1a – Aree per l'istruzione (d.3 mq/ab);
- F1b – Aree per attrezzature di interesse comune (2mq/ab);
- F1c – Aree per verde pubblico attrezzato e sport (9mq/ab);
- F1d – Aree per parcheggi (2,5mq/ab).

F3 – Attrezzature religiose (L.R. 51/1990 n°19)

SISTEMA DELLA MOBILITA'

Viabilità di potenziamento

Viabilità di progetto

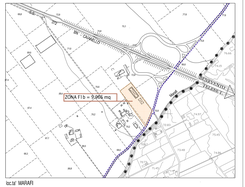

Comune di FAICCHIO (Bn)

PUC

PIANO URBANISTICO COMUNALE

(L.R. n.16 del 22/12/2004 art. 3)

Adottato con delib. di G.C. n°98 del 06/07/2016 e delib. di G.C. n°92 del 15/03/2018, adeguato al Parere AdB n. 20/15-03/2020 del 21/12/2020 e alla nota del Genio Civile del 15/03/2024

IL SINDACO (Dott. Rino Lombardi)

1:25000	1:10000	1:5000	1:2000
○	○	○	○

0.00	DISPOSIZIONI STRUTTURALI (L.R.16/2004 Disposizioni per il governo del territorio)
0.00	DISPOSIZIONI PROGRAMMATICHE (L.R.16/2004 Disposizioni per il governo del territorio)
0.00	RELAZIONE ILLUSTRATIVA
0.00	NORME TECNICHE DI ATTUAZIONE (Norme Tecniche di Attuazione)
0.00	ATTI DI PROGRAMMAZIONE (APS (d.p.r.n° 327 art. 9 comma 1))
0.00	RAPPORTO AMBIENTALE (VAS (D.Lgs.152/2006 e s.m.i.))
0.00	RELAZIONE DI SINTESI (VIc (RAPPORTO AMBIENTALE) (D.Lgs.152/2006 e s.m.i.))
0.00	VALUTAZIONE DI INCIDENZA (VIncA (D.P.R. 357/1997 e s.m.i.))

Ambiente Insediativo Spazio rurale aree Naturali Rischi

STANDARD URBANISTICI - ATTREZZATURE E VIABILITA'

SCALA	ELABORATO
P3.01	21

STUDI TERRITO:
STUDIO GEOLOGICO:
STUDIO AGRONOMO:
ZONIZZAZIONE ACUSTICA:

G. Dott. Vitale Ciro
Dott. Ciro Vitale
p.f. Rocco Sarnelli

STUDIO CASTELLO PROGETTI S.R.L. - Via F. Rocco, 32 - BENEVENTO - 0 824. 312.0000 - info@castelloprogetti.com - P.IVA - pec:castelloprogetti@pec.it

Arch. Pio Castello
Iscritto Ordine degli Architetti PPC
PIO CASTELLO
Architetto - Pianificatore P.P.C.
Provincia di Benevento
n.128
01.03.2023 15:15:06
GMT+08:00

Aggiornamento Marzo 2025

2023