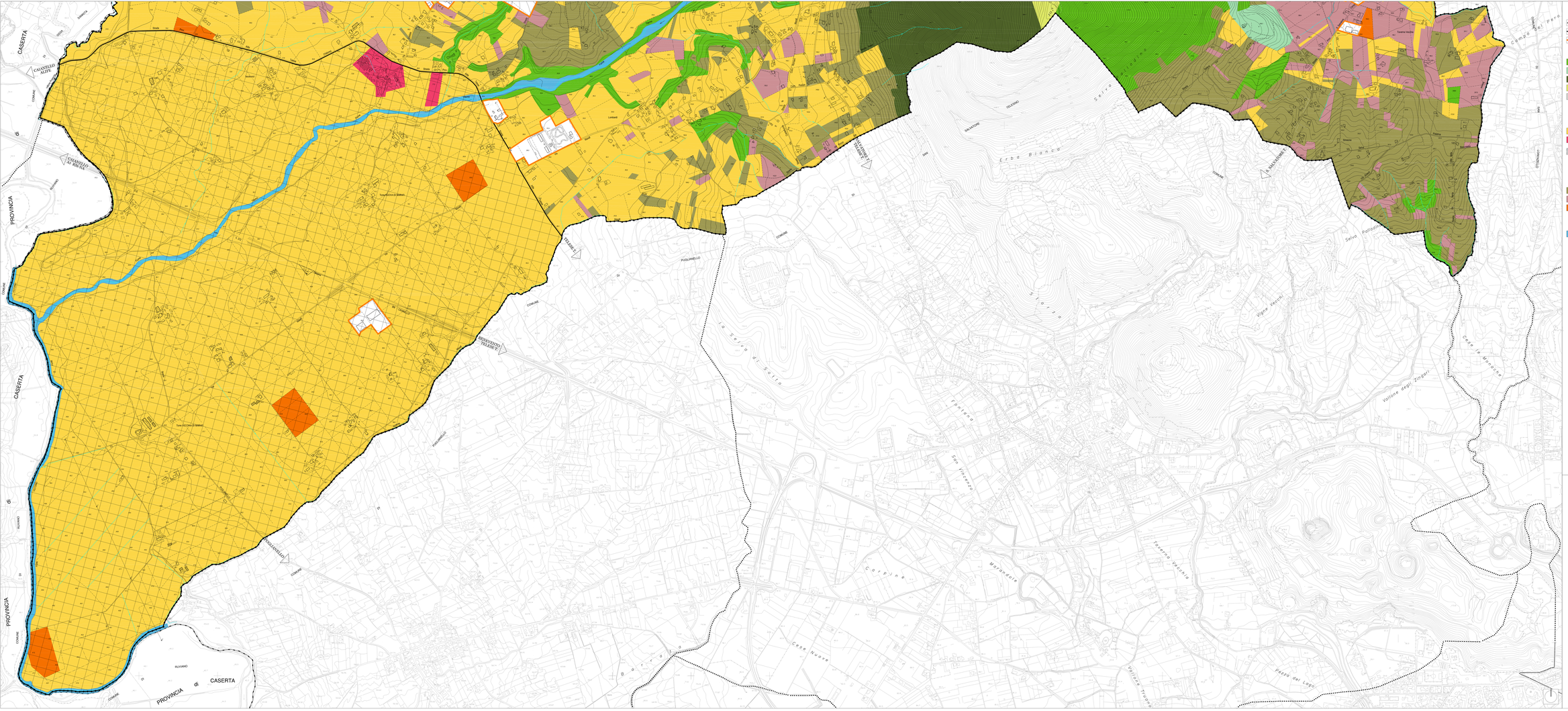
CASERTA
PROVINCIA di CASERTA
CASAMELLO ALTO
CASAMELLO AP. BALVANI
Lombardi
Torre FICCHIA DI BIANNO
Torre FICCHIA DI BIANNO
TELESIMO
BIVIO VIDDICO - TELESIMO
PUGLIANELLO
Erba Bianca
Selva Pidocchio
Selva Pulcarino
Vigne Vecchi
Cese la Menoche
Vallone degli Zingari
Le Selve di Solfo
Fontana San Vincenzo
Carpine
Morandola
Fevero Vecchia
Cese Nuove
Vallone Travino
Piezzo del Lago
Lenza del Pero
Tenuta Vecchia
Tenuta Nuova
Fontana
Selva
Selvone
Selvone
Selva
Selva
Selva