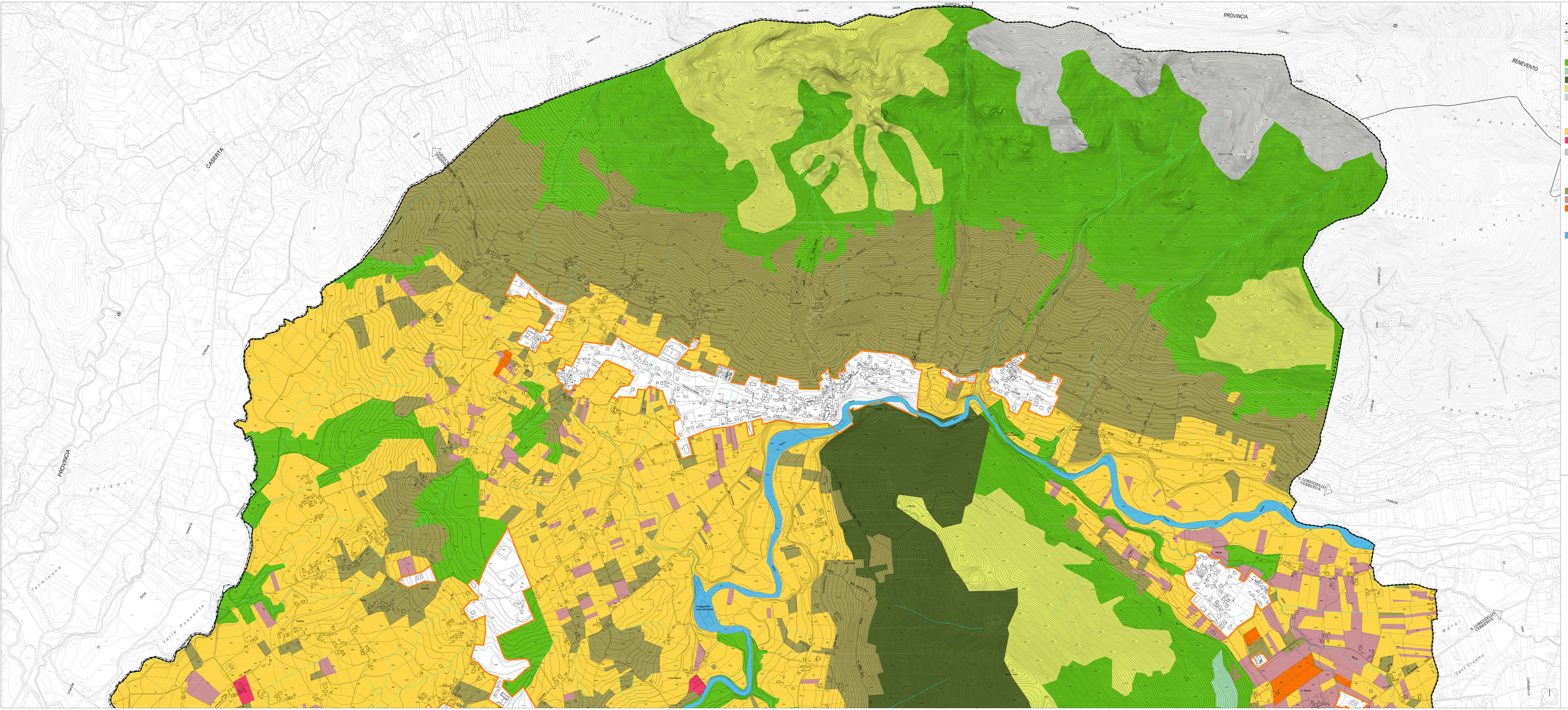

LEGENDA

- Confini Comunali
- Confini provinciali
- Aree urbanizzate ex D.I. n. 1444 di stabilimazione

RAGGRUPPAMENTO "A" USO NATURALISTICO O SILVO PASTORALE
- BOSCHI DI LATIFOGLIE
- BOSCHI DI CONIFERE
- BOSCHI DI PREGIO
- PASCOLI MONTANI (Tara >50%)
- AREE A VEGETAZIONE RADA (Rocce Nude)

RAGGRUPPAMENTO "B" USO AGRICOLO ESTENSIVO (Colture erbacee)
- SUPERFICI SEMINARBI
- COLTURE INDUSTRIALI IN SERRA
- AREE PARTICOLARMENTE PRODUTTIVE OGGETTO DI SAU/IAGRIDA (art. 23 L.R. 16/2004)

RAGGRUPPAMENTO "C" USO AGRICOLO ESTENSIVO (Colture arboree)
- OLIVETI
- VIGNETI
- ALTRE PIANTEFITE HAGRICOLTURA DA LEGNO

- ACQUE

Comune di FAICCHIO (Bn)

PUC

PIANO URBANISTICO COMUNALE
(L.R. n.16 del 22/12/2004 s.m.i. - Regolamento Regionale n. 5 del 04/08/2011)

CARTA DELL'USO AGRICOLO FORESTALE NONCHE' DELLE ATTIVITA' COLTURALI E SILVO-PASTORALI IN ATTO

Adottato con delib. di G.C. n°36 del 06/07/2016 e delib. di G.C. n°32 del 14/03/2019, adeguato al Parere ASBN n. 05/1/2/2020 del 21/12/2020 e alla nota del Genio Civile del 15/02/2024

Il URCHITECT. Arch. Rino Lombardi

1:25000 1:10000 1:5000 1:2000

0.00	DISPOSIZIONI STRUTTURALI (n.4 tavole UTOPIA mm 841 x 1189 in A0 Scala 1:5000)
0.01	DISPOSIZIONI PROGRAMMATICHE (n.4 tavole UTOPIA mm 841 x 1189 in A0 Scala 1:5000)
0.02	RELAZIONE ILLUSTRATIVA
0.03	NORME TECNICHE DI ATTUAZIONE (n.1 volume UTOPIA mm 210 x 297 in A4)
0.04	ATTI DI PROGRAMMAZIONE (APS) (n.1 volume UTOPIA mm 210 x 297 in A4)
0.05	RAPPORTO AMBIENTALE (n.1 volume UTOPIA mm 210 x 297 in A4)
0.06	RELAZIONE DI SINTESI (SIL RAPPORTI AMBIENTALI) (n.1 volume UTOPIA mm 210 x 297 in A4)
0.07	VALUTAZIONE DI INCIDENZA (n.1 volume UTOPIA mm 210 x 297 in A4)

Sistema inquadramento Carte delle Aree di Tiene

SIGLA	TITOLO
Sa.02a	02

CARTA DELL'USO AGRICOLO DEL SUOLO

STUDI TEMATICI
STUDI DI DETTAGLIO
PIANO PAESAGGISTICO
STRADARIO MUNICIPALE

d. Geol. Antonio Cimmino
p. Sr. Angelo Mita
prof Paolo Dell'Aria

dr Agr. Angelo Vida

Ordine Dottori Agronomi e Dottori Forestali di Benevento
Dott. Agronomo Angelo Vida
Iscritto all'albo al n. 103 Sez. A
Codice Fiscale VDA NGL 64P01 A783Z
Partita IVA 01101240623

Arch. Pio Castello
(Iscritto all'Ordine degli Architetti di Benevento al n. 1/1)
PIO CASTELLO
Piazza Castello, 1 - 82030 P.IVA
Provincia di Benevento
p=02080250623
C.F. CSTPIO 63A12 C4T
CAPT-082030

Aggiornamento Marzo 2025

STUDIO CASTELLO PROGETTI S.R.L. - Via F. Perla, 2 - BENEVENTO - E-Mail: ingegneria@pioarchitettoingegnere.it - PEC: pio.castello@pec.archipec.it

2023