Piano Urbanistico Comunale 2024

Piano Urbanistico Comunale

ex L.R. n.16/2004 e s.m.i., Regolamento di attuazione n.5/2011

Comune di Circello
Provincia di Benevento

Il Sindaco:
Gianclaudio Golia

Ufficio di Piano

Responsabile Unico del Procedimento:
Geom. Antonio Golia

Progettista PUC e VAS
Bovedam Engineering s.r.l.
Via Nazionale, 82030 Benevento
Tel./Fax: 0824 317380 / 0824 318006
e.mail: info@bovedam.it
Arch. Francesco BOVE **Ing. Feliciano CEFALO**

Elaborazioni grafiche
Bovedam Engineering s.r.l.
Via Nazionale, 82030 Benevento
Tel./Fax: 0824 317380 / 0824 318006
e.mail: info@bovedam.it
Geom. Jennifer Sulla

Autorità competente

Procedimento VAS:
Geom. Lucio Maddalena

prog: 03
tipo: da

Qci.01

INQUADRAMENTO TERRITORIALE

Scala: 1:250.000
Data: Marzo 2024
Revisione: Rev.00_15.11.2023

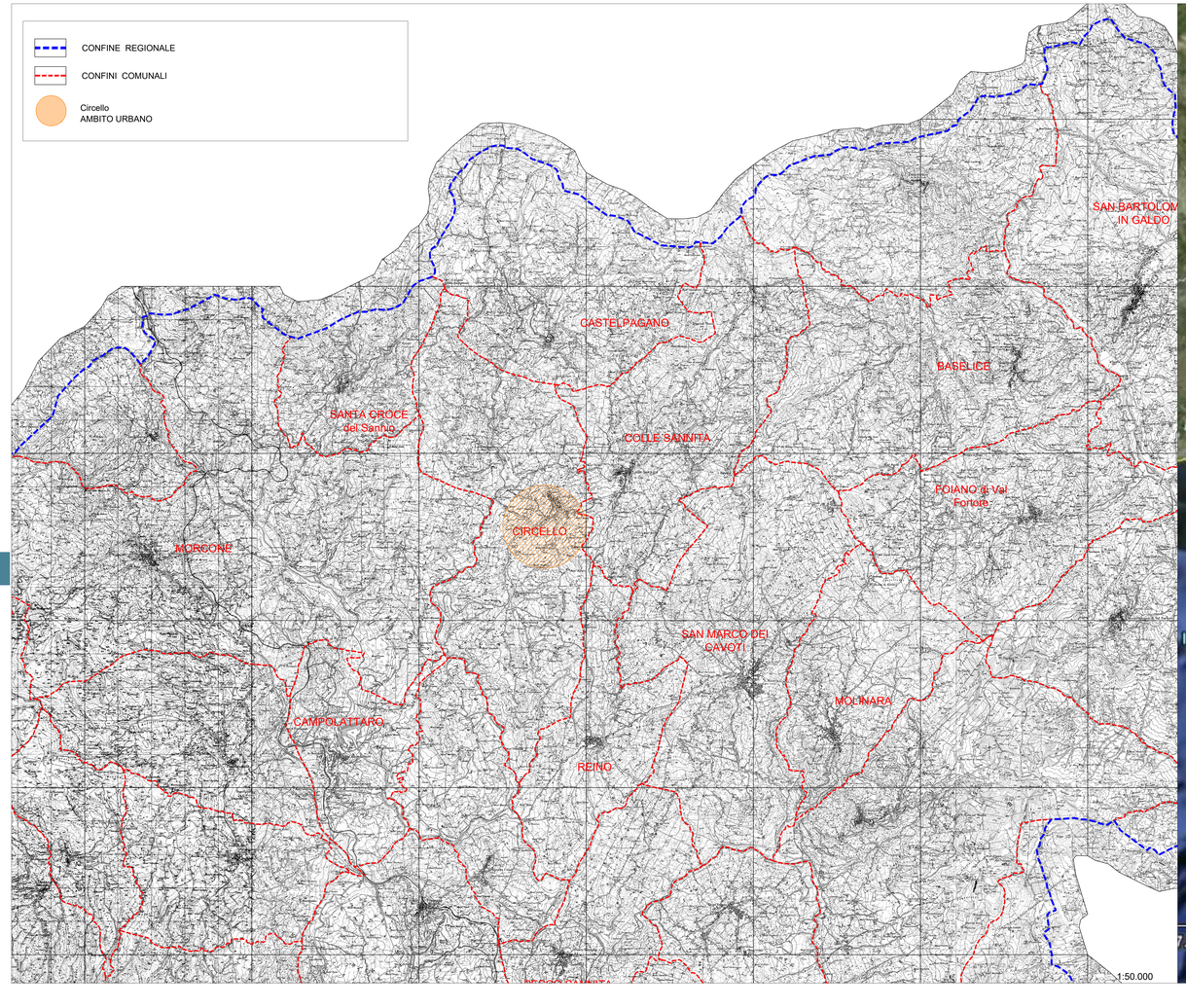



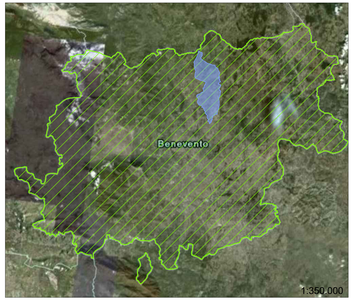

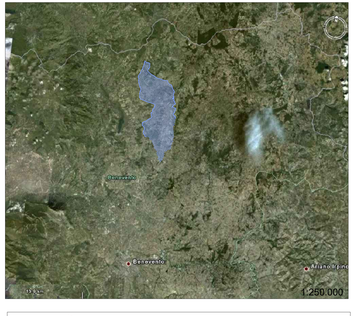

Limite amministrativo comune di Circello

Regione Campania

Provincia di Benevento

Comune di Circello