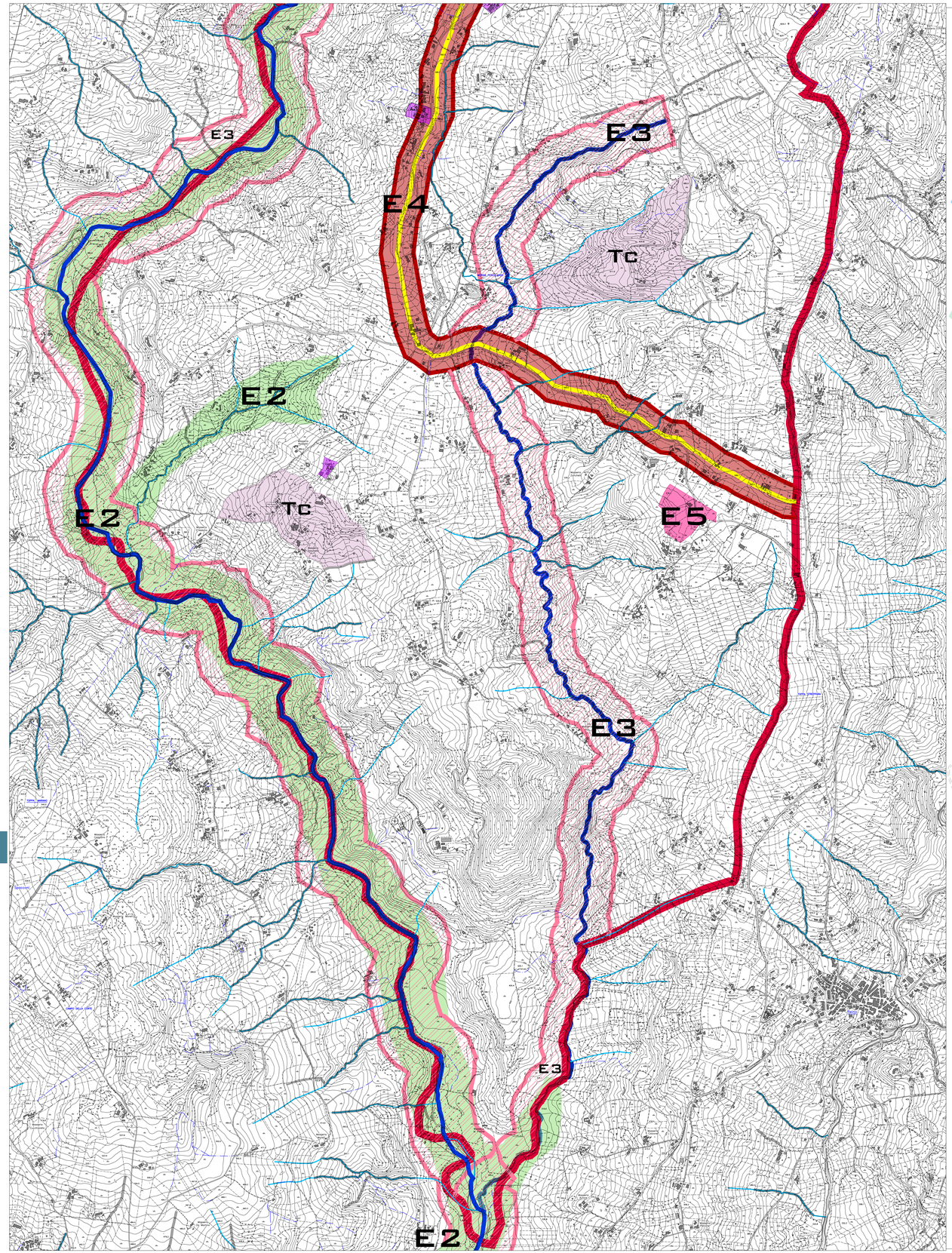

Legenda

Ai

AREE INTRASFORMABILI: sono le porzioni di territorio ricadenti entro il perimetro della fascia di rispetto di impianti ed attrezzature quali depuratori, isole ecologiche, discariche, strutture cimiteriali. Inoltre, sono aree intrasformabili anche quelle classificate come "Fascia di rispetto fluviale" ai sensi della L.R. n.14 del 20.03.1982, seppur non cartografate. Per dette aree si assume il vincolo di inedificabilità come definito nelle NTA.
Per le aree ricadenti entro il perimetro della fascia di rispetto cimiteriale vale la normativa di settore nazionale e regionale.

AtL4

AtL4- AREE A TRASFORMABILITÀ LIMITATA DI QUARTO LIVELLO: sono le porzioni di territorio connotate dalla presenza di tessuti urbani consolidati e formati, in cui le previsioni di PRG risultano subordinate ad intervento indiretto di iniziativa pubblica da perseguire attraverso l'attuazione di piani per l'edilizia economica e popolare (PEEP)

AtL1

1.AtL1 - AREE A TRASFORMABILITÀ LIMITATA DI PRIMO LIVELLO: sono le porzioni di territorio urbano e periurbano, interposte o adiacenti al tessuto storico, ai tessuti consolidati e alle aree di nuovo impianto, non antropizzate o lievemente antropizzate, necessarie alla conservazione di ambienti naturali in aree periurbane, al potenziamento della copertura vegetazionale ai fini della difesa idrogeologica, all'aumento dell'indice di naturalità degli ecosistemi, alla conservazione della diversità eco-biologica ed alla conservazione del suolo come risorsa non rinnovabile. In dette aree il piano prevede il recupero e la tutela dei valori ambientali e la riduzione delle attività ad impatto antropico. Non sono ammessi nuovi usi residenziali. Non sono ammessi nuovi volumi se non quelli pertinenziali strettamente necessari alla conduzione agricola del fondo, la cui autorizzazione è comunque subordinata all'accertamento dell'impossibilità di localizzare altrove. Non sono ammesse attività di pascolo e di allevamento. Si conservano gli usi lecitamente acquisiti.

AtL2

AtL2- AREE A TRASFORMABILITÀ LIMITATA DI SECONDO LIVELLO: sono le porzioni di territorio riservate ai servizi pubblici o di interesse pubblico, in cui le previsioni di piano consentono interventi di trasformazione limitatamente alle sole funzioni di cui agli artt. 3, 4, DM n.1444/1968.

Atu3

3. Atu3 - AMBITI DI TRASFORMABILITÀ URBANA DI TERZO LIVELLO: sono le porzioni di territorio ricadenti in ambito periurbano, in parte urbanizzate, con specifica funzione produttiva, rinvenienti da previsioni di PRG parzialmente attuate e da previsioni di PUC.
Regime d'uso: Produttivo
Regime d'intervento: Nuovo impianto / Completamento
Modalità di attuazione: intervento indiretto tramite PIP di iniziativa pubblica.

AtL5

AtL5 - AREE A TRASFORMABILITÀ LIMITATA DI QUINTO LIVELLO: sono le porzioni di territorio urbano o periurbano connotate da specifica e consolidata funzione produttiva, artigianale, commerciale. Si conservano gli usi lecitamente acquisiti. Non sono consentiti nuovi volumi se non quelli strettamente necessari all'eventuale ammodernamento delle attività in corso. L'autorizzazione dei nuovi volumi è comunque subordinata alla presentazione di apposito studio di fattibilità da cui ne emerga la chiara necessità.

Tc

Tc- AREA TURISTICA COMMERCIALE

Ep

Ep- AREA AGRICOLA PRODUTTIVA



E - ZONA AGRICOLA ORDINARIA: sono le porzioni di territorio agricolo, in cui le previsioni di piano consentono interventi di trasformazione limitatamente alle sole funzioni agricole di conduzione del fondo ed agli usi considerati compatibili. Il piano consente interventi di completamento o ampliamento delle strutture esistenti fino ad un massimo del 20% del volume edificato o anche interventi di nuova costruzione. E' richiesta la redazione di apposito piano di sviluppo aziendale o studio di fattibilità per usi differenti da quelli strettamente legati alle funzioni agricole di conduzione del fondo ma comunque ritenuti compatibili, dal quale emerga la necessità dell'intervento in quanto funzionale allo sviluppo dell'attività. Si considerano usi compatibili quelli per attività agrituristiche, sportive, turistiche, tempo libero e socioculturali, attivabile comunque previa approvazione di apposito studio di fattibilità dal quale emerga la sostenibilità dell'intervento richiesto.
Lotto minimo: Quello necessario all'attuazione dell'intervento.
Asservimento: consentito, previa trascrizione.
Modalità di attuazione: intervento diretto previa elaborazione del piano di sviluppo aziendale e/o di apposito studio di fattibilità.

E2 - ZONA AGRICOLA DI TUTELA AMBIENTALE

E3 - ZONA AGRICOLA DI CONSERVAZIONE

E4 - ZONA DI RISPETTO DEL BRACCIO TRATTURALE

E5 - ZONA AGRICOLA DI INTERESSE ARCHEOLOGICO



Limite comunale di Circello

Limite ambito urbano

2024

Piano Urbanistico Comunale

Piano Urbanistico Comunale

ex L.R. n.16/2004 e s.m.i. Regolamento di attuazione n.5/2011

Comune di Circello
Provincia di Benevento

Il Sindaco:
Giancladio Golia

Ufficio di Piano

Responsabile Unico del Procedimento:
Geom. Antonio Golia

Progettista PUC e VAS
Bovedam Engineering s.r.l.
Via A. Zazo, 6 - 82100 Benevento
Tel / Fax: 0824 311909 / 0824 319056
e.mail: info@bovedam.it
Arch. Francesco BOVE **Ing. Feliciano CEFALO**

Elaborazioni grafiche
Bovedam Engineering s.r.l.
Via A. Zazo, 6 - 82100 Benevento
Tel / Fax: 0824 311909 / 0824 319056
e.mail: info@bovedam.it
Geom. Jennifer Solla

Autorità competente

Procedimento VAS:
Geom. Lucio Maddalena

prog: 38 tipo: ps	Carta della trasformabilità territoriale settore "B"	**Scala:** 1:10.000
Qps.03-B		**Data:** Marzo 2024
		Revisione: Rev.00_15.11.2023